

CENTRE D'EXAMENS GRETA SEINE SAINT DENIS



TCF
**INTÉGRATION,
RÉSIDENT
& NATIONALITÉ**

**FRANCE
ÉDUCATION
INTERNATIONAL**

**MON AVENIR
PARLE FRANÇAIS**

TCF
INTÉGRATION,
RÉSIDENT
& NATIONALITÉ

Pour avoir les cartes en main, passez le TCF IRN.



TCF IRN

Test de **C**onnaissance en **F**rançais
*Intégration, **R**ésidence et **N**ationalité*

C'est un **test de positionnement** qui évalue
les niveaux en français du A1.1 au B2

*Le TCF IRN est destiné à toute personne étrangère
de +16 ans souhaitant valider son niveau de français*

TCF IRN

A l'issue du test vous allez recevoir
une **ATTESTATION** qui est valable 2 ans

- Une ATTESTATION : durée **2 ans**

#

- Un DIPLOME : durée : **A VIE**

- **TCF IRN : Changement à partir de Mai 2025 :**

TCF
INTÉGRATION,
RÉSIDENTE
& NATIONALITÉ

Naturalisation



Carte de résidence



TCF IRN Les NIVEAUX

- Le TCF est un test de positionnement qui évalue 4 niveaux

A1.1 - A1 - A2 - B1 - B2

A1.1
Non atteint

0 à 100
points

A1
Elémentaire

100 à 199
points

Validation du
niveau A1 dans
le cadre du
parcours
citoyen OFII

A2
**Elémentaire
avancé**

200 à 299
points

Demande de
carte
pluriannuelle

B1
Intermédiaire

300 à 399
points

- Demande de
carte de résident
de 10 ans
- Agent de
sécurité

B2
Supérieur

400 à 499
points

Demande de
Nationalité

TCF IRN : DISPENSES*

Carte du Résident

- les personnes titulaires d'un **diplôme officiel, obtenu en France**.
niveau minimum requis : **niveau 3**
ex : Brevet des collèges, CAP
- les personnes titulaires d'un **diplôme de langue** française de niveau **A2** minimum (DELF, DU, DCL) ;
- les personnes de **+ 65** ans ;
- les personnes souffrant d'un **handicap** ou d'un état de santé déficient chronique (justificatif à présenter à la préfecture)

Naturalisation

- Titulaire d'un **diplôme** officiel , obtenu en France min. **niveau III**
- titulaires d'un diplôme de langue française de niveau **B1** minimum (DELF, DU, DCL) ;
- les personnes souffrant d'un **handicap** ou d'un état de santé déficient chronique (justificatif à présenter à la préfecture)
- AUCUNE limite d'âge

Voir avec la PREFECTURE

TCF IRN **ABSENCES**

En cas de **force majeure** :

- maladie,
- problème de transport en commun,
- grève,
- décès d'un proche,
- impératif professionnel,

On peut **REPORTER** à une autre session

A CONDITION de transmettre, dans les **5 jours** qui suivent la date de session, un **JUSTIFICATIF** au centre de passation

TCF IRN : **RETARDS**



- **Attention**
- en cas de **RETARD**, le candidat ne pourra pas être **ADMIS** dans la salle d'examen
 - **PAS de REMBOURSEMENT**

Tout retard est éliminatoire

Le **JOUR** de l'examen
vous devez vous présenter **AVEC**

Votre convocation

**La pièce d'identité
ORIGINALE**

Un stylo noir

TCF IRN : LA FRAUDE

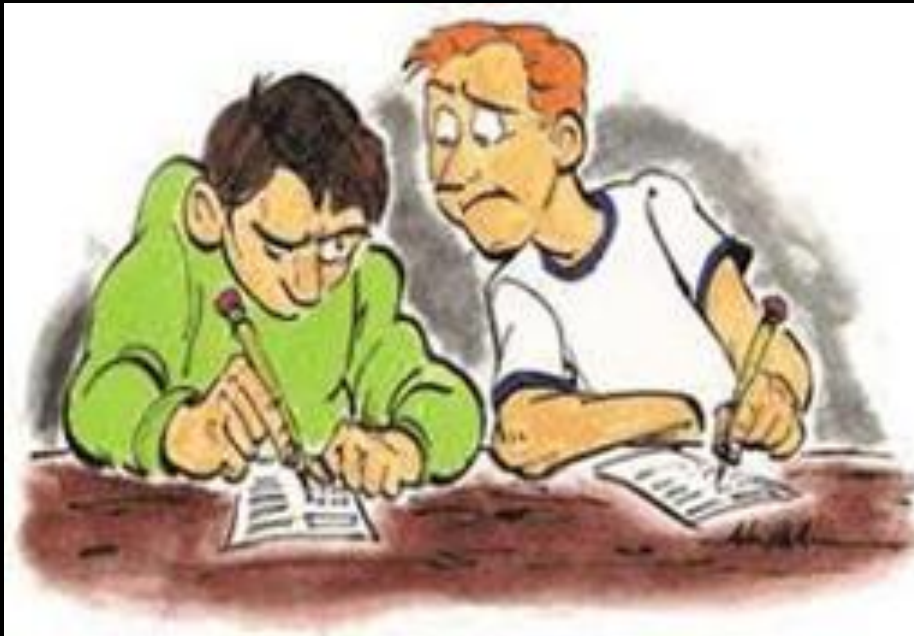

TCF IRN : LA FRAUDE



TCF IRN : LA FRAUDE



J'utilise une antisèche.



Je surfe sur Internet pendant l'épreuve.



J'utilise un texte en faisant croire que j'en suis l'auteur et sans citer mes sources (livres ou Internet).



J'envoie quelqu'un d'autre composer à ma place.



Je copie sur mon voisin.



Je garde ma montre connectée.



Je garde mon téléphone sur moi, même éteint.



Je communique avec mon voisin pendant l'examen.

TCF IRN : LA FRAUDE

En cas de flagrant délit de fraude, de tentative de fraude ou de détection de la fraude au moment de la correction de votre copie, vous risquez :

**L'ANNULATION
de vos résultats.**

**L'INTERDICTION
de passer
l'examen pendant
plusieurs années.**

**Des sanctions
PENALES pour
les cas les plus
graves**



Le candidat fraudeur se verra notifier la décision de la commission disciplinaire de
FEI + des poursuites prévues par la loi

TCF IRN : CANDIDAT HANDICAPÉ



Vous souffrez d'un handicap

Vous pouvez faire une demande d'aménagement des épreuves :

1- Cocher la case sur le formulaire d'inscription

1- Faire remplir un formulaire par votre **MEDECIN traitant**

2- Envoyer le certificat médical **2 mois AVANT** la session au centre d'examens



Epreuves TCF IRN

Epreuves Collectives

1	Compréhension Orale	25 questions	20 min
2	Compréhension Ecrite	25 questions	35 min
3	Expression Ecrite	3 exercices	30 min

Epreuve Individuelle

4	Expression Orale	3 exercices	10 min
----------	-------------------------	--------------------	---------------

Durée Totale			1h35
---------------------	--	--	-------------

TCF IRN : SE PREPARER

L'entraînement à l'épreuve de
compréhension orale du TCF

sur le site [Le français facile avec RFI](#)



L'entraînement aux épreuves
obligatoires du TCF

sur [le site de TV5Monde](#)



TCF IRN : LES EPREUVES COLLECTIVES

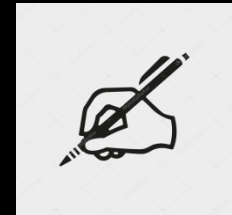
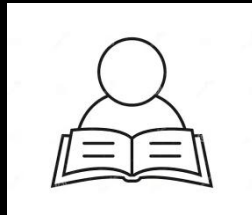
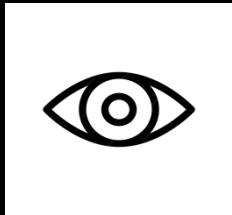

TCF IRN : EPREUVES COLLECTIVES

1- Compréhension **Ecrite**

2- Compréhension **Orale**

QCM

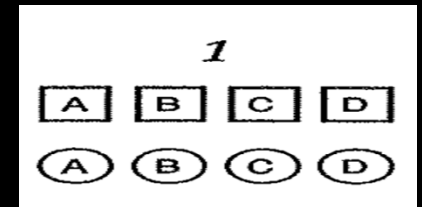
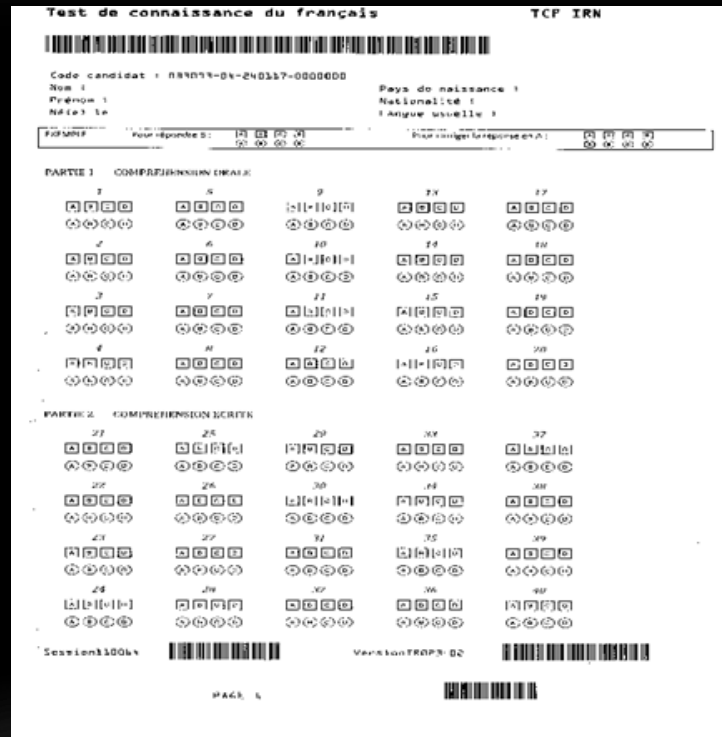

CD

TCF IRN : EPREUVES COLLECTIVES

QCM

Compréhension Ecrite et Orale

Pour donner votre réponse, Vous devez COCHER ☒ une case sur la 1^{ère} ligne avec les **CARRÉS**

Exemple : pour la question 1 vous pensez que la réponse est B :
Cochez B sur la 1^{ère} ligne :

Si vous voulez corriger,
vous cochez la case C dans la 2^{ème} ligne
avec les **RONDS**

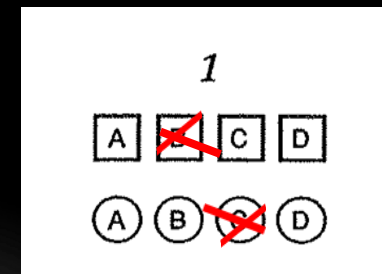

TCF IRN : COMPREHENSION ORALE

Dans le **LIVRET**

1 Je lis

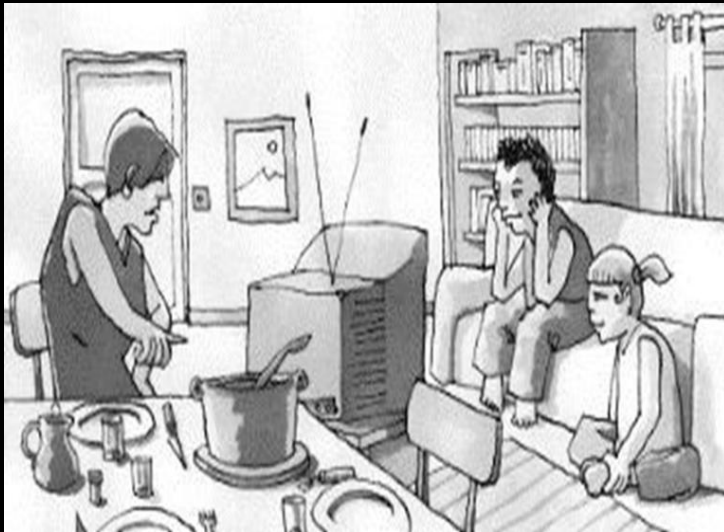

2 J'écoute

CD

Question n° 6

- A Allez vous coucher rapidement.
- B Finissez vos exercices de français.
- C Regardez la télévision maintenant.
- D Venez manger tout de suite.

3 Je coche

6

A B C ☒

A B C D



TCF IRN : COMPREHENSION ECRITE

Exemple 1 : consigne : Lisez les documents.
Pour chaque question, choisissez la bonne réponse et cochez une case sur la feuille de réponses.

Question 21

Quand pouvez-vous voir un avocat sans rendez-vous ?

Cabinet ouvert du lundi au vendredi,
de 8 h 30 à 13 h sur rendez-vous,
de 15 h à 18 h sans rendez-vous.

Fermé le mercredi matin.

- A En matinée.
- B À tout moment.
- C Le samedi.
- D Dans l'après-midi.

21

A B C ☒

(A) (B) (C) (D)



TCF IRN : EXPRESSION ECRITE



TÂCHE 1

30 mots minimum

60 mots maximum

A screenshot of a digital message interface. At the top, there is a dark grey header bar with three small white circles on the left and three small white dots on the right. Below the header, the message is from 'Jenny', indicated by a circular profile picture with the letter 'J' and the text 'de Jenny'. The message content reads: 'Salut !', 'Ton amie Emma vient avec nous samedi ? Elle est comment ?', and 'Jenny'.

Vous répondez à Jenny. Vous décrivez votre amie Emma (âge, profession, caractère, etc.).

Que dois-je faire ?

décrire une personne, un groupe de personnes, un lieu, un objet à quelqu'un dans un message court en réaction à une question posée par un ou des interlocuteurs dans un **message court**.

TCF IRN : **EXPRESSION ECRITE**



TÂCHE 2

40 mots minimum

90 mots maximum

Nouveau message

Salut !

Comment s'est passé le mariage de ton cousin samedi dernier ?

Élise

Vous répondez à Élise. Vous lui racontez le mariage de votre cousin.

Que dois-je faire ?

rédiger un récit d'activités quotidiennes à l'intention d'un ou plusieurs destinataires pour faire un compte rendu d'expérience ou **un récit**

TCF IRN : **EXPRESSION ECRITE**



TÂCHE 3

40 mots minimum
90 mots maximum

Vous préférez faire vos courses au supermarché ou dans les petits magasins ? Sur un forum Internet, vous expliquez pourquoi.

Que dois-je faire ?

donner son opinion au sujet d'un lieu, d'un objet, d'une personne / groupe de personnes à une ou plusieurs personnes.

TCF IRN : **EXPRESSION ECRITE**



ATTENTION

**Votre production
ne sera pas
corrigée si :**

1- votre
écriture n'est
pas lisible

2- la tâche n'est
pas faite avec le
nombre de
mots exigés

3- votre
production
est **hors
sujet**

Dans les 3
cas, la
mention
**« Niveau A1
non atteint »**
« ou
consigne(s)
non
respectés »
sera, alors,
inscrite sur
votre
attestation

Epreuve d'Expression ORALE

- ENTRETIEN INDIVIDUEL



3 tâches, **10** minutes

Epreuve d'**Expression ORALE**



Avant l'entretien

L'examineur explique le déroulement de l'épreuve.

Pendant l'entretien

Les échanges sont enregistrés. Ils seront réécoutés ensuite par un autre examinateur pour permettre une double correction.

Après l'entretien

L'examineur évalue le niveau de français.

Epreuve d'Expression ORALE



Tâche 1 3 min

Parler
de vous,
de votre environnement,
familial et professionnel

Tâche 2 3,5 min

Poser des
questions
adaptées à la
situation de
communication
proposée

Tâche 3 3,5 min

- - donner votre **opinion**
- - expliquer les avantages et inconvénients d'un projet,
- - exprimer :
 - votre accord
 - votre désaccord,
 - vos **goûts**
 - vos **préférences**

TCF IRN : RESULTATS

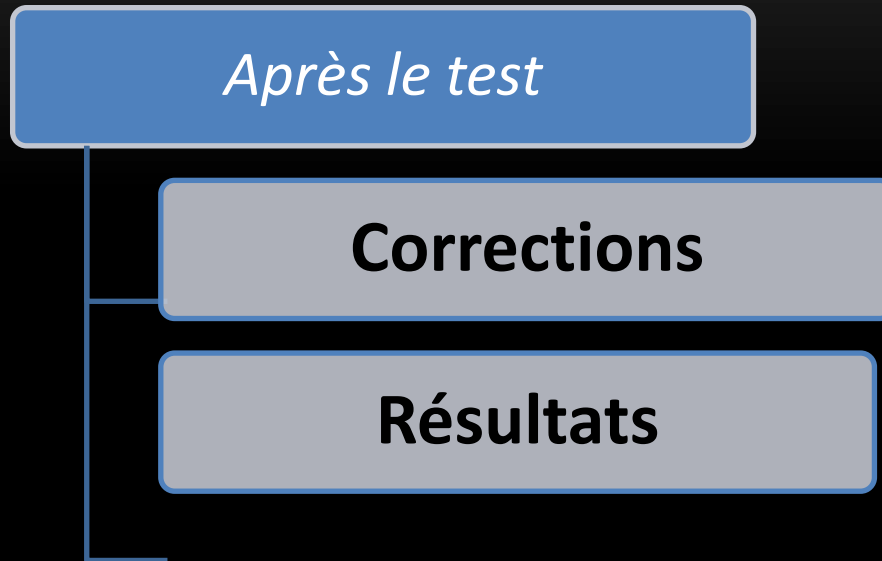

- Vous allez recevoir votre **ATTESTATION** par **COURRIER 3 à 4** semaines **après** votre test

